



## Contacts techniques

**Son : Amélie 06 82 26 04 49 [ammoreau31@gmail.com](mailto:ammoreau31@gmail.com)**

**Lumière : Léa 06 32 01 42 01 [lea.nataf@yahoo.fr](mailto:lea.nataf@yahoo.fr)**

En tournée 7 musiciennes et 2 techniciennes :

Natalia URZUA-----Chant, charango, percussions, flûtes

Luisa PIETROBON-----Chant basse

Fanny SCHUBNEL----- Chant, clarinette, trombone, flûte traversière

Audrey PERAL-----Chant, accordéon

Maria BOUAYAD----- Chant, cajon, percussions

Émilie BRICAULT----- Chant, trompette, percussions, charango.

Rayra MACIEL-----Congas, percussions

Régimes alimentaires : 1 végane, 7 végétariennes, 1 sans gluten

# ACCUEIL TECHNIQUE LUMIÈRE

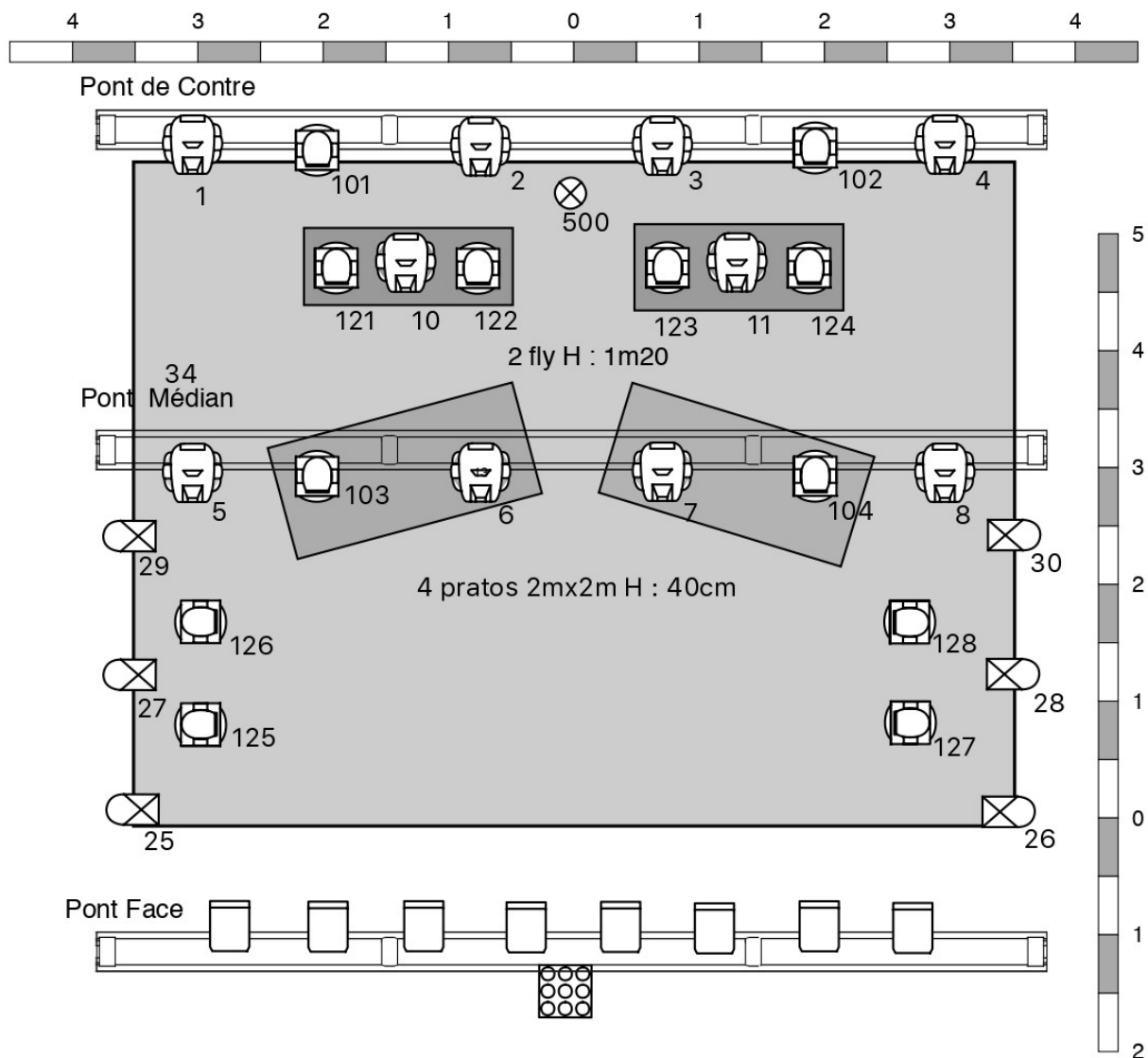

	SPOT x 10
	WASH x 12
	PC 1Kw x 8
	PAR64 CP61 x 6
	PUBLIC
	Machine à fumée

LA BRUJA

création lumière aux Docks - Cahors

MAJ 20/02/2025

## ACCUEIL TECHNIQUE SON

Merci de fournir :

- ! Système son en phase adapté à la jauge avec Subs sur un départ Aux ou Matrice
- ! 8 retours
- ! Console numérique type Midas M32/ A&H Sq5 ou 6
- ! 1 Ampli Basse Ampeg

## PATCH MICROS

Patch	Instruments	Micros	Pieds
1	Cajon Back	D112/ Audix 6	P.P
2	Cajon Front	Sm 57	P.P
3	BomBo	D112/ Audix 6	P.P
4	Bass	DI	-
5	Acc Low	AKG fourni	-
6	Acc Hi	AKG fourni	-
7	TromPt	H.F fourni	-
8	TromBone	H.F fourni	-
9	Clarinette	DI	-
10	Charango	DI	-
11	Congas Low	e 604/sm 57	Clamp//P.P
12	Congas Hi	e 604/sm 57	Clamp//P.P
13	Percu	Sm 57	P.P
14	Timbal	Sm 57	P.P
15	SPD	DI	
16	SPD	DI	
17	Voix Emilie	Sm 58	G.P
18	Voix Fanny	Sm 58	G.P
19	Voix Audrey	Sm 58	G.P
20	Voix Luisa	Sm 58	G.P
21	Voix Mic Bombo	Sm 58	G.P
22	Voix Malu	Sm 58	G.P
23	Voix Nata	Kms 105/Sm 58	G.P
24	Voix Jaira	Sm 58	G.P

Arrière scène  
Dimension Mini du plateau 6x6m

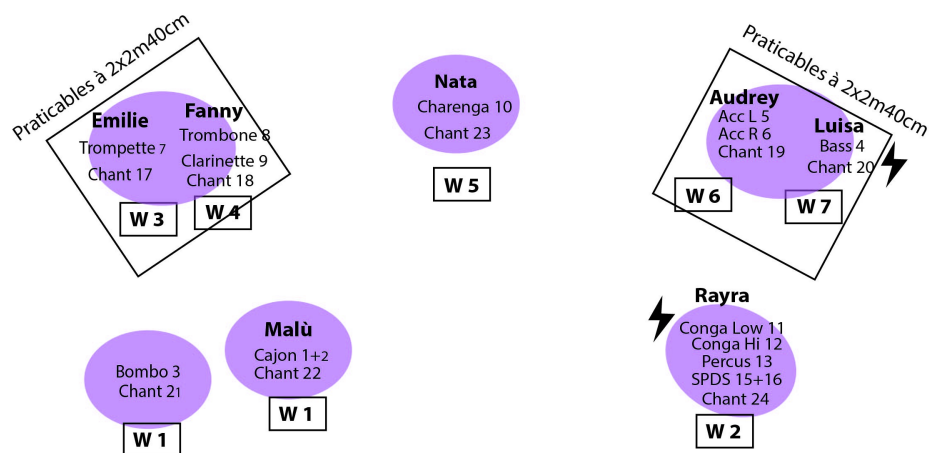

JAR

COUR

Légende:  
Alim électrique ⚡

Numéro circuit  
retour: **W 1**

Instrument  
+ N° patch ex: Bombo 3